eww ITandTEL

eww ITandTEL
Knorrstraße 10
4600 Wels

+43 7242 9000-7100
info@itandtel.at
itandtel.at

VIRTUELLER SERVER |
Einfach und flexibel aus der Cloud.

Sie profitieren von einer **ressourcengenauen, monatlichen Abrechnung.** Eine Anschaffung teurer Hardware und Rechenzentrumsinfrastruktur entfällt somit. Wir übernehmen den Betrieb des virtuellen Servers 24/7. **Hochverfügbarkeit 99,9%** durch redundaten VMWare-Cluster. Optional besteht die Möglichkeit eines **Selfservice-Portals** mittels VMWare-Cloud-Director. Ganz einfach: Konzentrieren Sie sich auf Ihre Kernkompetenz, wir konzentrieren uns auf Ihre IT.

Davon profitieren Sie:

- Planbare und skalierbare Kosten ohne Investition
- Maßgeschneidertes Applikations-monitoring & automatisches Alerting auf unterschiedlichen Kanälen
- Persönlicher Experten-Support
- Unterstützung bei der Migration Ihrer Daten
- Datenhaltung in Österreich & Deutschland

Ein starker Partner an Ihrer Seite: Durch unsere jahrelange Erfahrung erarbeiten wir gemeinsam mit Ihnen eine optimale Lösung, maßgeschneidert auf Ihre Bedürfnisse.

„Ihre Daten sind bei uns in guten Händen, diese liegen in einem eww ITandTEL Rechenzentrum in Österreich – das garantieren wir Ihnen.“

KONTAKT

eww ag | ITandTEL
Knorrstrasse 10
4600 Wels

T +43 7242 9000-7100
cloud@itandtel.at
cloud.itandtel.at

eww ITandTEL

eww ITandTEL
Knorrstraße 10
4600 Wels

+43 7242 9000-7100
info@itandtel.at
itandtel.at

IHRE VORTEILE | auf einen Blick

Mit dem eww ITandTEL Virtuellen Server sparen Sie nicht nur hohe Kosten und Investition von Hard- und Software, auch die Richtlinen der neuen **Datenschutzgrundverordnung** sind durch unsere ISO/ICE 27001 und EN 50600 **zertifizierten Rechenzentren erfüllt.** Eine Skalierung von virtuellen Servern ist jederzeit nach Ihren Anforderungen und Bedürfnissen möglich.

Anwendungsgebiete:

- Fileserver
- Printserver
- Mailserver
- Exchange
- Buchhaltungssoftware
- Lohnverrechnung
- CRM-Software

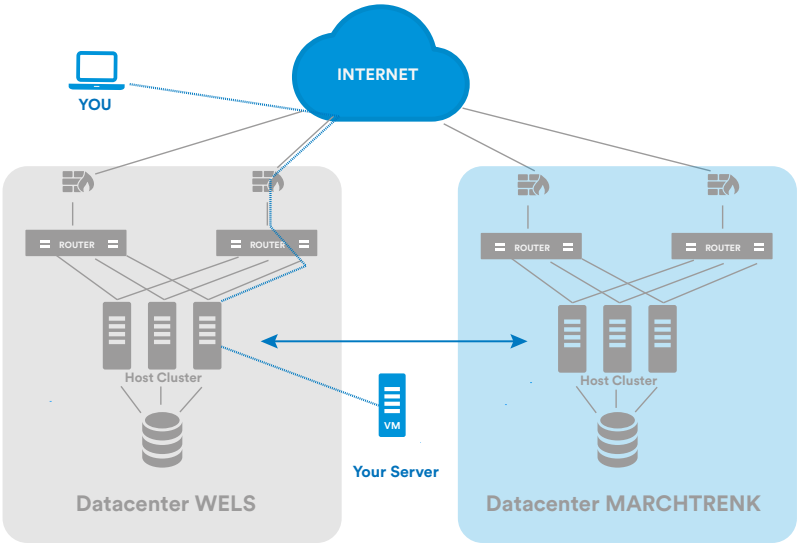

Gute Gründe für unsere virtuelle Server Lösungen

- Erweiterung und Skalierbarkeit jederzeit möglich
- Hochverfügbarer (99,9%) redundanter VMWare-Cluster
- Infrastrukturbetrieb und Überwachung durch eww ITandTEL
- Individuelles Betriebssystem (Windows Server, RedHat Enterprise Server,...)
- Unterstützung durch zertifizierte Techniker
- Hochverfügbare Storagesysteme
- Datenhaltung ausschließlich in AT & DE

Optional erhältlich:

- Individuelle vereinbarte Internet-Konnektivität
- Firewall-Service
- Synchrone Datenspiegelung in zwei Rechenzentren
- Schnelle Wiederherstellung durch Imagesicherung (BaaS)
- Maßgeschneidertes, Applikationsmonitoring (MaaS)
- Selfservice-Portal mittels VMWare-Cloud-Director

cloud.itandtel.at